



S.H.A.G.E.

(Société d'Histoire, d'Art, de Généalogie et d'Echange)
www.genea77-shage.info - email : shage@orange.fr

Correspondance : SHAGE - Centre Beausoleil -
6, rue des Frères Moreau Salle 101 77380 Combs-la-Ville
☎ 01 64 13 08 62 - portable 06 60 27 20 15 (consulté la
veille ou le jour des sorties par l'accompagnateur)

ACTIVITÉS de MARS et AVRIL 2019



Dans le prolongement de l'exposition de la Shage, « l'Art et la Matière », installée du 13 mars au 7 avril au château de la Fresnaye, nous vous conseillons, programmé dans le cadre de l'ECOFESTIVAL DU CINEMA, le film :

« JEUNE BERGÈRE » - durée : 1 h 33 mn
LE MARDI 19 MARS A 14 H
A LA COUPOLE

Synopsis : Stéphanie est une jeune mère célibataire. Parisienne d'origine, elle a tout quitté pour réaliser son rêve et vivre plus près de la nature. Installée en Normandie, au cœur des prés salés du Cotentin, elle se réinvente en apprenant le métier de bergère. À la tête de son troupeau, elle découvre au quotidien les joies et les difficultés de sa nouvelle vie rurale. Débat avec la réalisatrice.



PERMANENCE DE GÉNÉALOGIE ET INFORMATIQUE ASSOCIÉE 14 H 00 – 17 H 00 - MARDI 2, LUNDI 8 et VENDREDI 19

MARDI 2 – 14 H 30/16 H 30 - ECOUTES MUSICALES LA GRANDE MUSIQUE EN France de 1870 à 1940 (1)

Présentation globale de la période: Une trentaine de compositeurs : influences et affinités ; héritages et lignées.

Musiques des compositeurs d'opéras de la période 1870-1900 :

Georges Bizet (1838-1875) : *Symphonie en Do majeur, l'Arlésienne*, suite n°1 (Farandole), *Jeux d'enfants, Carmen-suite*.

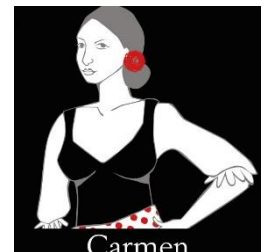

Jules Massenet (1842-1912) : *Elégie pour ténor, violoncelle et piano, Scènes alsaciennes*.

MERCREDI 3 APRES-MIDI VISITE-CONFERENCE

LE MONT VALERIEN ET LE CIMETIERE AMERICAIN

Lieu d'histoire et de mémoire, le site du Mont-Valérien se visite dans le calme et dans le respect. La visite dure 1h30, essentiellement en extérieur. Suivi vers 15h45-16h de la visite du cimetière américain.



Attention : nécessité d'être bien chaussé et beaucoup de marches à monter.

PRIX : ADHERENT 22€ - NON ADHERENT 27€

Le transport aller-retour se fait en car, horaires de passage ci-dessous :

MOISSY :	Gué de ville = 12h 00	Mairie = 12h 01	Cité Parc = 12h 02
COMBS :	Rue de la Grange aux Créneaux = 12h 12	Place JB Clément = 12h 14	Parking de la piscine = 12 h 17
	PI.Hottinger = 12 h 21		
QUINCY :	Mairie = 12 h 23	Marché = 12 h 25	Font.Cornaille = 12 h 27
BOUSSY :	Ctre Commer. = 12 h 31	Nérac = 12 h 32	Piscine = 12 h 33
EPINAY :	Plaine = 12 h 35		
BRUNOY :	Talma = 12 h 38		
YERRES :	Rond-point : deux rivières (ancien "abbaye") = 12h 43		

**VENDREDI 5
APRES-MIDI
VIDEO**

METRONOME (durée : 1h30)

**Mystères, légendes et histoire de France
au fil du métro parisien avec Lorant
Deutsch**

1 - De Lutèce aux Francs

2 - De Clovis à Philippe Auguste



**MARDI 16 APRES-MIDI - VISITE CONFERENCE
EXPOSITION TOUTANKHAMON A LA GRANDE HALLE DE LA VILLETTE**

L'exposition Toutankhamon, le trésor du Pharaon, célébrera le centenaire de la découverte du tombeau royal en présentant une collection de chefs d'œuvre d'exception. Cinquante ans après « l'exposition du siècle » – qui avait réuni plus d'1,2 millions de visiteurs en 1967 à Paris – c'est une occasion unique de redécouvrir l'histoire du plus célèbre des Pharaons avant son installation permanente au sein du nouveau Grand Musée Égyptien actuellement en construction. Attention nombre limité de places

PRIX : ADHERENT 46€ - NON ADHERENT 51€

Le transport aller-retour se fait en car, horaires de passage ci-dessous :

MOISSY : Gué de ville = 12h 00 Mairie = 12h 01 Cité Parc = 12h 02
COMBS : Rue de la Grange aux Créneaux = 12h 12 Place JB Clément = 12h 14
Parking de la piscine = 12 h 17 Pl.Hottinger = 12 h 21
QUINCY : Mairie = 12 h 23 Marché = 12 h 25 Font.Cornaille = 12 h 27 Bizet = 12 h 29
BOUSSY : Ctre Commer. = 12 h 31 Nérac = 12 h 32 Piscine = 12 h 33 -
EPINAY : Plaine = 12 h 35 -
BRUNOY : Talma = 12 h 38 -
YERRES : Rond-point : deux rivières (ancien "abbaye") = 12h 43

**JEUDI 18
APRES-MIDI
VIDEO**



MAROC Grande Bleue, grand désert (durée : 52 minutes)

De la mer Méditerranée aux premières dunes sahariennes, vous serez éblouis par l'étonnante diversité des paysages marocains. Les somptueuses images aériennes ajoutent le spectaculaire au charme d'un royaume qui a toujours su jouer la séduction. Un grand reportage complet sur le Maroc, riche en informations et en rencontres parfumées au thé à la menthe.

Et LE SOLEIL, L'ETOILE MYSTERIEUSE (durée : 44 minutes)

Découvrez les secrets de l'étoile qui a donné naissance à la Terre grâce à des documents exceptionnels, des interviews de scientifiques réputés, des photos cosmiques et des images électroniques recréant le flamboiement et les orages qui agitent la surface du Soleil.

**VENDREDI 26
CAFE DES SAGES**



LA FRANCHE-COMTE



Fort de Joux

Ce café des sages vous propose une après-midi récréative et interactive à la découverte de la Franche-Comté, avec ses paysages, ses principales villes, son histoire, ses personnages célèbres, ses spécificités, son économie et sa gastronomie.

SAMEDI 27 JOURNEE VISITE-CONFERENCE

Menu :

Salade niçoise

Roti de bœuf et sa garniture
Tarte aux pommes feuilletées
chaude et sa crème anglaise



VERNON-GIVERNY

Giverny est un village de quelques centaines d'habitants avec des musées, des galeries d'art et des restaurants .. Mais pour le reste, il faut aller à Vernon, distante de trois kilomètres.

10h30 Visite guidée « Vernon Impressionniste »

La ville a un riche passé historique : ses monuments médiévaux, ses vieilles rues typiques, un site des plus exceptionnels autour du Vieux Moulin et du château des Tourelles. La visite vous ouvre les portes du Musée avec sa salle impressionniste qui abrite entre autres des œuvres de Monet, Butler et Bonnard.

12h15 Déjeuner au restaurant la halle aux Grains

15h Visite libre de la Fondation Claude Monet à Giverny

La Fondation Claude Monet à Giverny abrite la maison où il vécut de 1883 à sa mort en 1926, et le jardin qu'il conçut comme une véritable oeuvre.

La maison où l'artiste vécut en famille abrite notamment son salon-atelier et son exceptionnelle collection d'estampes japonaises. Les jardins sont composés du Clos Normand et de ses parterres rectangulaires de fleurs et du Jardin d'Eau, planté de végétaux orientaux et de saules pleureurs, avec son pont japonais peint en vert et ses nymphéas.



17 h retour

PRIX : ADHERENT 78€ - NON ADHERENT 86€

Le transport aller-retour se fait en car, horaires de passage ci-dessous :

MOISSY : Gué de ville = 7h 00 Mairie = 7h 01 Cité Parc = 7h 02
COMBS : Rue de la Grange aux Créneaux = 7h 12 Place JB Clément = 7h 14
Parking de la piscine = 7 h 17 Pl.Hottinger = 7h 21
QUINCY : Mairie = 7h 23 Marché = 7h 25 Font.Cornaille = 7h 27 Bizet = 7h 29
BOUSSY : Ctre Commer. = 7h 31 Nérac = 7h 32 Piscine = 7h 33 -
EPINAY : Plaine = 7 h 35 -
BRUNOY : Talma = 7 h 38 -
YERRES : Rond-point : deux rivières (ancien "abbaye") = 7h 43

Danses et Musiques
Traditionnelles de France
« L'ÉCHO DES PROVINCES »

Répétitions les lundis 1er, 8, 15 et 29
de 20h00 à 22h00



**EXPOSITION L'ART ET LA MATIERE
AU CHATEAU DE LA FRESNAYE
DU 13 MARS AU 7 AVRIL 2019**



**Nos bureaux seront ouverts du lundi 1^{er} au mardi 30 avril 2019. Fermeture le lundi 22 Avril.
horaires : 14h00 à 17h00. Nous serons joignables au : 01 64 13 08 62
uniquement lors de ces permanences**



AVRIL 2019

**Société d'Histoire, Art
Généalogie et d'Echange**

☎ 01 64 13 08 62

www.genea77-shage.info – Email : shage@orange.fr

Fiche d'inscription, à renvoyer :

S.H.A.G.E.- Centre Beausoleil– 6, rue des Frères Moreau-77380
COMBS-LA-VILLE

Nom : Mr .Mme Melle Mr et Mme......

Prénom.....

Adresse :

.....
Adhérent N°.....

Téléphone

Portable

MERCREDI 3 : LE MONT VALERIEN ET LE CIMETIERE AMERICAIN

Prix adhérent : 22 € x ... pers. ❖ non-adhérent : 27 € x ... pers =

Je vais prendre le car à l'arrêt..... Heure.....

MARDI 16 : TOUTANKAMON

Prix adhérent : 46 € x ... pers. ❖ non-adhérent : 51 € x ... pers =

Je vais prendre le car à l'arrêt..... Heure.....

SAMEDI 27 : VERNON-GIVERNY

Prix adhérent : 78 € x ... pers. non-adhérent : 86 € x ... pers =

Je vais prendre le car à l'arrêt..... Heure.....

Nos prix comprennent : transport en autocar, les entrées, rémunération du conférencier. Assurance pendant le trajet en autocar. Hors transport, votre assurance personnelle.

Afin d'éviter tout souci lors du ramassage, nous vous conseillons d'être aux arrêts 5 mn avant l'heure prévue de passage du car.

NB : Merci d'établir un chèque pour chaque sortie.