



S.H.A.G.E.

(Société d'Histoire, d'Art, de Généalogie et d'Echange)
www.genea77-shage.info - email : shage@orange.fr



Correspondance : SHAGE - Centre Beausoleil -
6, rue des Frères Moreau Salle 101 77380 Combs-la-Ville
☎ 01 64 13 08 62 - portable 06 60 27 20 15 (consulté la
veille ou le jour des sorties par l'accompagnateur)

ACTIVITÉS DE NOVEMBRE



PERMANENCE DE GÉNÉALOGIE
MARDI 5 et VENDREDI 22 : de 14 H 00 – 17 H 00



MARDI 5 - 14 H 30 – 16 H 30

J.M. FAHY - CONFERENCE MUSICALE :

LA GRANDE MUSIQUE EN FRANCE - Claude DEBUSSY

Prélude à l'après-midi d'un faune (extraits), mélodies, nocturnes, danses pour harpe et cordes, Syrinx pour flûte, sonate pour violon et piano, Images (extrait) et La Mer.

JEUDI 7 APRES-MIDI : VISITE-CONFERENCE LA SEINE MUSICALE A BOULOGNE BILLANCOURT

Implantée sur l'Île Seguin, en bordure de la ville de Boulogne-Billancourt, La Seine Musicale est un nouveau complexe culturel dédié aux musiques et aux spectacles. C'est l'une des plus récentes salles de concerts et spectacles du bassin parisien. Elle est l'œuvre des architectes Shigeru Ban et Jean de Gastines, qui s'insère sur un terrain de 2.35 hectares qui abritait les historiques usines de la Régie Renault. En forme de vaisseau posé sur le fleuve, l'ensemble est conçu selon les dernières normes environnementales et en osmose avec son environnement proche, du jardin Bellini de l'Île Seguin aux coteaux des bords de Seine.



PRIX PAR PERSONNE : ADHÉRENT : 32 € - NON ADHÉRENT : 37 €

Le transport aller-retour se fait en car, horaires de passage ci-dessous :

MOISSY : Gué de ville = 12h 00 Mairie = 12 h 01 Cité Parc = 12 h 02
COMBS : Rue de la Grange aux Créneaux = 12 h 12 Place JB Clément = 12 h 14
Parking de la piscine = 12 h 17 Pl.Hottinger = 12 h 21
QUINCY : Mairie = 12 h 23 Marché = 12 h 25 Font.Cornaille = 12 h 27 Bizet = 12 h 29
BOUSSY : Ctre Commer. = 12 h 31 Nérac = 12 h 32 Piscine = 12 h 33 -
EPINAY : Plaine = 12 h 35 -
BRUNOY : Talma = 12 h 38 -
YERRES : Rond-point : deux rivières (ancien "abbaye") = 12 h 43



JEUDI 14 à 14 H 30 : VIDEO

LA GRANDE MURAILLE DE CHINE (durée : 1h30)

La grande muraille de Chine, même si elle n'est pas visible de la lune comme cela a longtemps été dit, est la structure architecturale la plus importante jamais construite par l'homme.

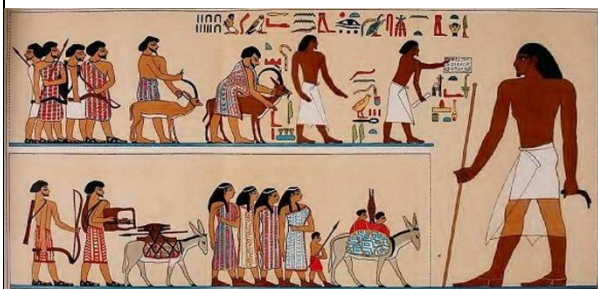

**LUNDI 18 à 14 H 30 : CONFERENCE « LA SPLENDEUR DE L'ART EGYPTIEN » 2^{ème} partie
« L'AGE CLASSIQUE, LE MOYEN EMPIRE » (Annie Huot)**

Au Moyen Empire, une vie intellectuelle et brillante reparaît à la cour et dans l'aristocratie. C'est l'âge classique de l'Egypte pharaonique. En architecture, dans la statuaire ou en orfèvrerie, les artistes atteignent un rare degré de perfection.

**VENDREDI 22 APRES-MIDI : VISITE-CONFERENCE
MUSEE de LA LEGION D'HONNEUR**

Le musée a été créé à l'initiative du général Dubail, Grand Chancelier de la Légion d'honneur. Il a été inauguré en 1925. Au noyau initial des collections, composé du fonds de la Grande Chancellerie, de dépôts des musées nationaux, se sont ajoutés, au fil du temps, de nombreux dons de collectionneurs et d'achats prestigieux et datons.

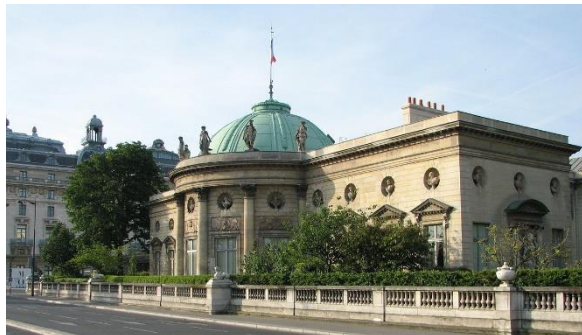

PRIX PAR PERSONNE : ADHÉRENT : 28 € - NON ADHÉRENT : 33 €

Le transport aller-retour se fait en car, horaires de passage ci-dessous :

MOISSY : Gué de ville = 12 h 00 Mairie = 12 h 01 Cité Parc = 12 h 02
COMBS : Rue de la Grange aux Créneaux = 12 h 12 Place JB Clément = 12 h 14
Parking de la piscine = 12 h 17 Pl.Hottinger = 12 h 21
QUINCY : Mairie = 12 h 23 Marché = 12 h 25 Font.Cornaille = 12 h 27 Bizet = 12 h 29
BOUSSY : Ctre Commer. = 12 h 31 Nérac = 12 h 32 Piscine = 12 h 33 -
EPINAY : Plaine = 12 h 35 -
BRUNOY : Talma = 12 h 38 -
YERRES : Rond-point : deux rivières (ancien "abbaye") = 12 h 43

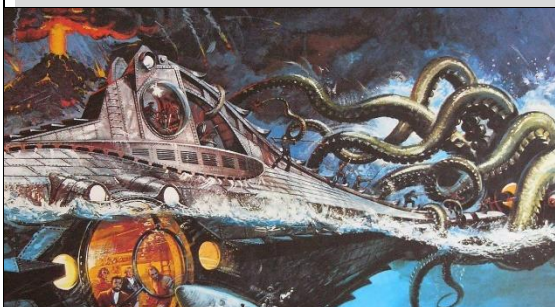

MARDI 26 à 14 H 30 : VIDEO

20 000 LIEUES SOUS LES MERS (durée : 2h)

La plus étrange et la plus captivante aventure maritime de tous les temps imaginée par Jules Verne et mise en images par les studios Disney. Kirk Douglas, Paul Lukas et Peter Lorre interprètent des naufragés capturés par le mystérieux Capitaine Némé.

JEUDI 28 à 14 H 30 – CAFE DES SAGES « DECOUVERTE DE LA LORRAINE » (Michel Walton)

"En passant par la Lorraine, avec mes sabots ..." . Eh bien arrêtons-nous, le temps d'un café des sages, pour une découverte de la Lorraine, de ses paysages, de son histoire, de ses personnages célèbres, de son économie et de sa gastronomie.



**Danses et Musiques Traditionnelles de France
« L'ÉCHO DES PROVINCES »
Répétitions les lundis 4,18,25 de 20h00 à 22h00
à la Salle des Fêtes André Malraux**



Nos bureaux seront ouverts du lundi 4 au vendredi 29 novembre 2019 sauf le lundi 11 novembre. horaires 14h00 à 17h00. Nous serons joignables au : 01 64 13 08 62 uniquement lors de ces permanences.



NOVEMBRE 2019

Société d'Histoire, Art
Généalogie et d'Echange

☎ 01 64 13 08 62

www.genea77-shage.info – Email : shage@orange.fr

Fiche d'inscription, à renvoyer :

S.H.A.G.E.- Centre Beausoleil- 6, rue des Frères Moreau-77380 COMBS-
LA-VILLE

Nom : Mr .Mme Melle Mr et Mme......

Prénom.....

Adresse :

.....

Adhérent N°..... Téléphone

Portable

JEUDI 7 : LA SEINE MUSICALE A BOULOGNE BILLANCOURT

Prix adhérent : 32 € x ... pers. ❖ non-adhérent : 37 € x ... pers =

Je vais prendre le car à l'arrêt..... Heure.....

VENDREDI 22 : MUSEE DE LA LEGION D'HONNEUR

Prix adhérent : 28 € x ... pers. ❖ non-adhérent : 33 € x ... pers =

Je vais prendre le car à l'arrêt..... Heure.....

Prix adhérent : x ... pers. ❖ non-adhérent : x ... pers =

Je vais prendre le car à l'arrêt..... Heure.....

Nos prix comprennent : transport en autocar, les entrées, rémunération du conférencier.
Assurance pendant le trajet en autocar. Hors transport, votre assurance personnelle.

Afin d'éviter tout souci lors du ramassage, nous vous conseillons d'être aux arrêts 5 mn avant
l'heure prévue de passage du car.

NB : Merci d'établir un chèque pour chaque sortie.

